

Manual Wanteg Mobile Trading System | **won**

IT-Div

© Jakarta, 2019

DAFTAR ISI

Wanteg Online Trading.....	3
Login WON Mobile	3
Logout WON Mobile	3
Tampilan Menu Aplikasi WON Mobile	4
Menu Home	5
Menu Running Trade	5
Menu Stock Book	5
Menu Stock Interest List.....	6
Menu Top 20 Stock Ranking	7
Menu Broker Ranking.....	7
Menu Stock Summary.....	8
Menu Broker Summary.....	8
Menu Portofolio	9
Menu Order.....	9
Menu Order List.....	10
Menu Trade List.....	11
Menu Option	11

	PT WANTEG SEKURITAS	Halaman 3 dari 11
	Manual Wanteg Mobile Trading System Ver 1.0.10 (WON Mobile)	

Wanteg Online Trading | WON adalah Aplikasi untuk melakukan transaksi saham secara realtime trading melalui jaringan internet ke sistem perdagangan Bursa Efek Indonesia dan dapat menampilkan data Market Info, Market News, Finance Report serta Porfolio pengguna.



Login **WON** Mobile

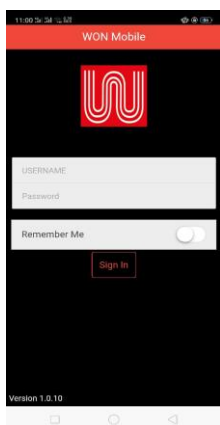

Untuk dapat mengakses aplikasi **WON** Mobile, pengguna diharuskan login dengan cara memasukkan User ID serta Password dan klik login. Untuk mendapatkan **WON** Mobile User ID, Password, serta PIN, pengguna dapat meregister diwebsite kami www.wanteg.com atau menghubungi call center di 021 – 53671517, email info@wanteg.com .

Logout **WON** Mobile

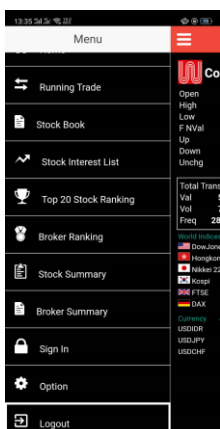

Untuk dapat logout. Pilih Logout.



Tampilan Menu Aplikasi **Won** Mobile

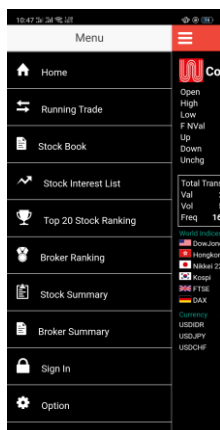

Home

: Tampilan utama aplikasi **Won** mobile, dengan penampilan fitur posisi Indeks Harga Saham Gabungan (IHSG), indeks saham dunia, dan mata uang dunia

Running Trade

: Tampilan transaksi perdagangan terakhir secara realtime.

Stock Book

: Untuk melihat harga suatu saham di pasar.

Stock Interest List

: Menampilkan daftar saham yang diamati.

Top 20 Stock Ranking

: Menampilkan informasi ranking saham yang diperdagangkan dengan default ranking Top 20.

Broker Ranking

: Menampilkan ranking broker dengan default top 20 berdasarkan Value, Volume, dan Freq.

Stock Summary

: Menampilkan data broker – broker yang bertransaksi pada hari ini atau backdate berdasarkan stock code dan from date to date.

Broker Summary

: Menampilkan saham – saham yang ditransaksikan oleh broker pada hari berjalan atau backdate broker berdasarkan broker ID.

Portofolio

: Informasi portofolio, baik dana cash yang dapat ditradingkan sampai dengan stok saham yang dimiliki.

Order

: Menampilkan transaksi jual dan beli saham.

Order List

: Menampilkan daftar transaksi saham yang diperjualbelikan.

Trade List

: Menampilkan order yang sudah Match.

Sign Out

: Untuk keluar dari menu order.

Option

: Menampilkan opsi untuk merubah password, PIN, dan tampilan tempa aplikasi **Won** mobile.

Logout

: Untuk keluar dari aplikasi **Won** mobile.

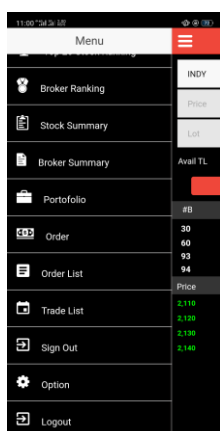

Menu Home



Gambar disamping adalah tampilan utama menu Home pada aplikasi **Won** mobile dengan penampilan fitur posisi Indeks Harga Saham Gabungan (IHSG), indeks saham dunia, dan mata uang dunia.

Menu Running Trade



Time	Code	Price	Chg	Qty	B	S
10:47:47	PNBS	145	-	6	D	AI
10:47:48	PNBS	145	-	13	F	RR
10:47:48	PNBS	145	-	4	D	AI
10:47:49	PNBS	145	-	1	D	AI
10:47:50	PNBS	145	-	16	F	RR
10:47:51	PNBS	145	-	27	D	AI
10:47:51	PNBS	145	-	22	D	AI
10:47:52	PNBS	145	-	50	D	AI
10:47:53	PNBS	145	-	15	D	AI
10:47:53	PNBS	145	-	37	D	AI
10:47:58	PNBS	145	-	4	D	AI
10:47:59	PNBS	145	-	6	D	AI
10:47:59	PNBS	145	-	12	F	RR
10:47:40	PNBS	57	0	600	D	AI
10:47:40	PNBS	57	0	55	F	RR
10:47:41	PNBS	12,275	275	1	F	RR
10:47:42	PNBS	12,280	50	100	D	AI
10:47:43	PNBS	918	48	13	D	AI
10:47:43	PNBS	145	10	10	F	RR
10:47:44	PNBS	145	80	20	D	AI
10:47:44	PNBS	145	1	1	F	RR
10:47:45	PNBS	145	2	200	D	AI
10:47:46	PNBS	145	80	6	D	AI

Gambar disamping adalah tampilan transaksi perdagangan terakhir secara realtime.

- Time** : Waktu terjadinya transaksi
- Code** : Kode saham perusahaan
- Price** : Harga per lembar saham
- Chg** : Perubahan harga dari harga open/ previous dalam rupiah
- Qty** : Jumlah lembar saham yang diperdagangkan dalam lot
- B** : Broker yang melakukan pembelian saham
- S** : Broker yang melakukan penjualan saham

Menu Stock Book

Gambar berikut adalah untuk melihat harga suatu saham di pasar. Dari menu ini kita dapat melihat berapa harga penawaran untuk beli atau jual, berapa antrian lot di harga tersebut, serta informasi lain seperti harga terakhir, perubahan harganya, harga penutupan kemarin sampai berapa banyak jumlah lot yang done di harga tertentu. Di dalam menu ini, pengguna dapat melakukan order buy/ sell secara langsung, dengan:

- a. Klik tombol Order
- b. Pengguna akan diarahkan untuk melakukan Sign In terlebih dahulu
- c. Masukkan PIN trading dan klik Submit

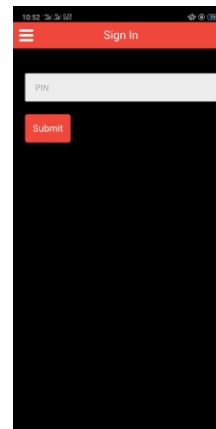
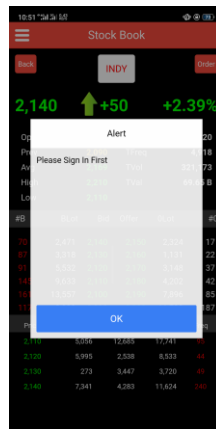

Menu Stock Interest List

Berikut ini adalah tampilan daftar saham yang diamati. Untuk dapat menambah daftar saham yang diamati:

- Klik Add Stock
- Pilih saham yang ingin diamati

Untuk menghapus/ mengganti daftar saham yang diamati:

- Tekan baris saham yang ingin diganti ke arah kiri hingga muncul perintah Delete (sliding)
- Klik Delete

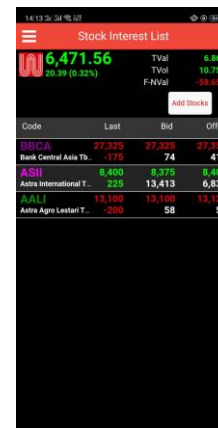
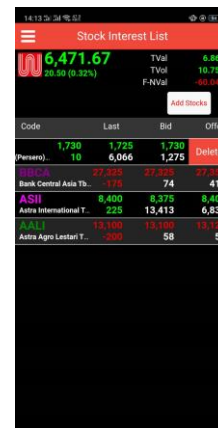
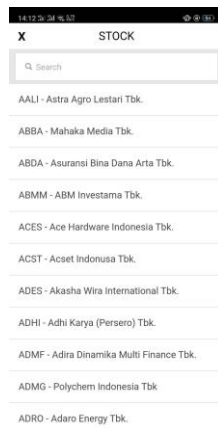



Menu Top 20 Stock Ranking

Berikut ini adalah tampilan informasi ranking saham yang diperdagangkan dengan default ranking Top 20 dan dapat difilter berdasarkan Gainers (poin dan persen), Loser (poin dan persen), Value, Volume, dan Freq.

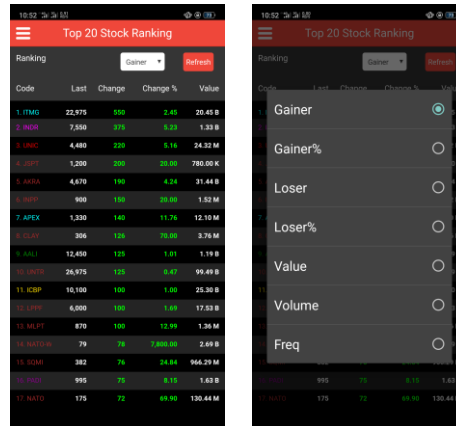

Menu Broker Ranking

Berikut ini adalah tampilan ranking broker dengan default top 20. Daftar ranking broker dapat di filter berdasarkan value, volume, dan freq.

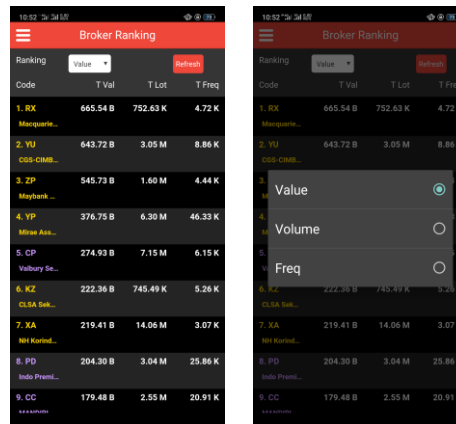



Menu Stock Summary

Code	Buy Value	Sell Value	Net Val
YP	548.96 M	93.62 M	455.34 M
CS	132.24 M	0.00	132.24 M
YU	84.77 M	0.00	84.77 M
SD	71.12 M	0.00	71.12 M
SB	48.67 M	2.47 M	46.20 M
FC	40.13 M	0.00	40.13 M
EP	37.26 M	4.99 M	32.27 M
PS	25.00 M	13.65 M	11.35 M
SD	2.50 M	0.00	2.50 M
AG	2.50 M	0.00	2.50 M
XA	2.49 M	0.00	2.49 M
SC	1.25 M	0.00	1.25 M
SD	1.25 M	0.00	1.25 M
SD	3.73 M	3.73 M	0.00
KS	0.00	1.23 M	-1.23 M
SI	11.12 M	12.00 M	-1.38 M
SP	0.00	3.67 M	-3.67 M

Gambar disamping adalah tampilan daftar broker – broker yang bertransaksi pada hari ini atau backdate berdasarkan stock code dan from date to date.

Menu Broker Summary

CODE	Buy Value	Sell Value	Total Value
MAHA RG	5.00 B	0.00	5.00 B
REAL RG	2.18 B	0.00	2.18 B
TOPS RG	796.28 M	711.61 M	1.51 B
SHRI RG	314.00 M	316.00 M	630.00 M
FANN RG	229.45 M	206.09 M	435.73 M
SEKTI RG	221.40 M	205.00 M	426.60 M
INWP RG	229.91 M	0.00	229.91 M
PRM RG	107.75 M	115.03 M	227.58 M
TOWR RG	0.00	217.91 M	217.91 M
SHRI RG	200.00 M	0.00	200.00 M
FORZ RG	197.22 M	0.00	197.22 M
CTRA RG	0.00	189.50 M	189.50 M
MAMI RG	94.73 M	54.12 M	148.85 M
UBIN RG	141.20 M	0.00	141.20 M
CLEO RG	5.73 M	95.33 M	104.08 M
SWP RG	97.85 M	44.13 M	101.66 M
ANTM RG	0.00	85.50 M	85.50 M

Gambar disamping adalah tampilan saham – saham yang ditransaksikan pada hari berjalan atau backdate broker berdasarkan broker ID.

Menu Portofolio

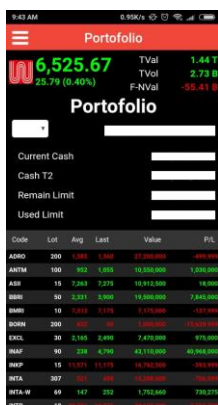

Gambar disamping adalah tampilan informasi portofolio, baik dana cash yang dapat ditradingkan sampai dengan stok saham yang dimiliki.

- TVal** : Total nilai transaksi saham yang diperdagangkan pada hari ini
- TVol** : Total volume transaksi saham yang diperdagangkan pada hari ini
- F-NVal** : Total bersih nilai transaksi saham yang diperdagangkan oleh investor asing
- Current Cash** : Jumlah uang yang tersedia saat ini dapat diambil saat ini
- Cash T+2** : Jumlah akhir dana tunai/ jumlah dana yang dimiliki pengguna yang dapat digunakan untuk membeli saham kembali setelah penyelesaian kewajiban transaksi jual dan beli saham
- Remain Limit** : Pinjaman dana yang diberikan sekuritas kepada pengguna
- Used Limit** : Remain limit yang telah digunakan oleh pengguna
- Code** : Kode saham perusahaan
- Lot** : Jumlah saham dalam lot
- Avg** : Harga rata – rata saham yang dimiliki pengguna
- Last** : Harga pasar saat ini
- Value** : Total nilai perusahaan
- P/L** : Informasi potensial untung/ rugi dari masing – masing saham

Menu Order

Gambar berikut ini adalah tampilan transaksi jual dan beli saham.

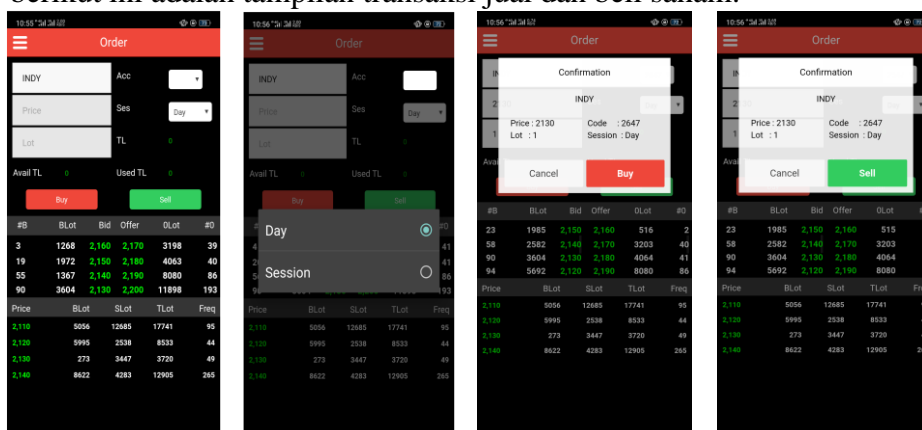

Code	: Kode saham perusahaan
Price	: Harga beli atau jual saham perusahaan yang diinginkan
Lot	: Jumlah lot pembelian atau penjualan saham perusahaan
Acc	: Nomor account pengguna, akan terisi secara otomatis
Day	: Orderan beli dipasang hingga akhir Sesi 2
Ses	: Orderan beli dipasang hanya sampai akhir Sesi 1 berakhir (jam 12.00 atau 11.30 pada hari Jumat)
TL	: Total Limit yang dimiliki oleh pengguna
Avail TL	: Total Limit yang masih tersedia dan dimiliki oleh pengguna
Used TL	: Total Limit yang telah digunakan oleh pengguna
Buy	: Eksekusi order beli
Sell	: Eksekusi order jual
#B - #O	: Jumlah antrian jual – beli saham
BLot	: Antrian beli saham yang match pada harga tersebut
Bid	: Harga antrian beli
Offer	: Harga antrian jual
OLot	: Total antrian jual dalam lot
SLot	: Antrian jual saham yang match pada harga tersebut
TLot	: Total transaksi saham dalam lot yang telah terjadi
Freq	: Frekuensi penyampaian order beli/ jual

Menu Order List

Gambar berikut adalah tampilan daftar transaksi saham yang diperjualbelikan.

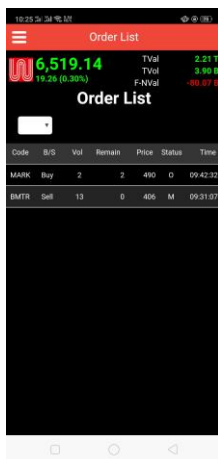

Code	B/S	Vol	Remain	Price	Status	Time
MARK	Buy	2	2	490	O	09:42:32
BMTR	Sell	13	0	406	M	09:31:07

TVal	: Total nilai transaksi saham yang diperdagangkan pada hari ini
Tvol	: Total volume transaksi saham yang diperdagangkan pada hari ini
F-NVal	: Total bersih nilai transaksi saham yang diperdagangkan oleh investor asing
Code	: Kode saham perusahaan
B/ S	: Status dalam order buy/ sell
Vol	: Jumlah lot saham
Remain	: Posisi jumlah order yang belum match
Price	: Harga saham perusahaan
Status	: Status order Match (M) atau masih dalam antrian (O = Open)
Time	: Waktu input order

Menu Trade List

Gambar berikut adalah tampilan order yang sudah Match.

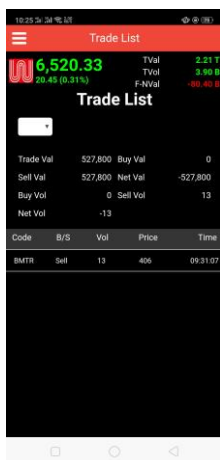

Menu Option

Gambar berikut adalah tampilan aksi untuk melakukan perubahan password, PIN, dan tema.

